El noticiario semanal con la verdad más real

SEMANA 3

CEREBRUM NEWS

ESPECTACULARES COCAS DE ANCHOA CON PACO

Una espectacular visita la que recibimos el lunes pasado. Dos verdaderos artistas panaderos, padre e hija, nos enseñaron a hacer cocas de anchoas con una receta casi secreta que no podemos desvelar en este diario.

Toda una vida en el obrador, solo viéndole como movía las manos para hacer la masa nos quedamos sin palabras. Desde la dirección de este periódico esperamos volver a disfrutar con ellos.

COMO PEZ EN EL AGUA

El pasado martes empezamos los entrenamientos para las olimpiadas 2024. En categoría femenina Mari superó todas las expectativas.

Por su parte, los campeones Juan en categoría maduritos resultones y Nicola jóvenes promesas cumplieron los objetivos propuestos.

SOCIEDAD

AVENTURA CEREBRUM

Un grupo de expert@s andadores de CEREBRUM disfrutaron el pasado domingo de un día espectacular y de una excursión chulísima. Desde la Torre del Gerro hasta els Molins de Xabia donde almorzamos. Lo malo fue la vuelta con el estómago lleno y el cansancio. Al cierre de esta edición todavía esperamos a Eli que estará al llegar.

Nos comunican que por fín llegó.

ESTO ES ARTE

Sin palabras, solo disfrutar ¿Quienes son l@s artistas?

PROXIMAMENTE MAS INFORMACIÓN EN NUESTRAS RRSS

HOY NOS ACERCAMOS A...

SEMANA 3

MARI, SONRISA DE ORO

FELIZ Y SOLO FELIZ

Mari Contrí Ivars

Nació en Dénia hace hoy 52 años dentro de una familia de peluqueros, un beso para el recuerdo a su suegro un hombre entrañable donde los haya. Compartió con su marido no solo la peluquería sino la vida y fruto de eso tienen dos hijos Pau y Sergi. También tiene una perrita muy simpática llamada Kira. No deja de sonreir durante toda la entrevista. Así es Mari la sonrisas.

MARI REGALA SIMPATÍA, ENERGÍA Y SONRISAS

Mari nos recibe en su vivienda de Dénia, una casa muy soleada desde donde por la ventana del salón podemos ver el mar. Bien cuidada y limpia, de techos altos y vigas vistas de madera oscura. La entrevista dura lo que dura un refresco, pero bien podíamos haber seguido con una paella preparada por su "amorcito" Juanjo a los pies de la bonita piscina que vemos desde el sofá. Repasamos sus aficiones una por una, la cocina, pilates, piscina y los programas de cocina de la tv. y descubrimos que es una amante de los quesos que están *bonissim*, *bonissim*, *t*ambién le encanta leer, pero de otra manera.

y con CEREBRUM ¿QUÉ ?

Es una mujer que no falla ningún día y eso nos encanta. L*o primero que hago es IIIIUUUUUU a Jesús*. El que escribe sabe a lo que se refiere y nos fundimos en carcajadas al recordarlo y entonces enumera a sus amig@s de CEREBRUM, dos veces dice cada nombre para que no se me olviden y tres el de Pepa y es que Pepa y Mari tienen una relación especial, las cosas de la energía y de eso no le falta a Mari una mujer llena de vitalidad e ilusión, que nos recuerda día a día *que el pie, la mano y no pasa nada.Toda una lección de superación y de vida.*

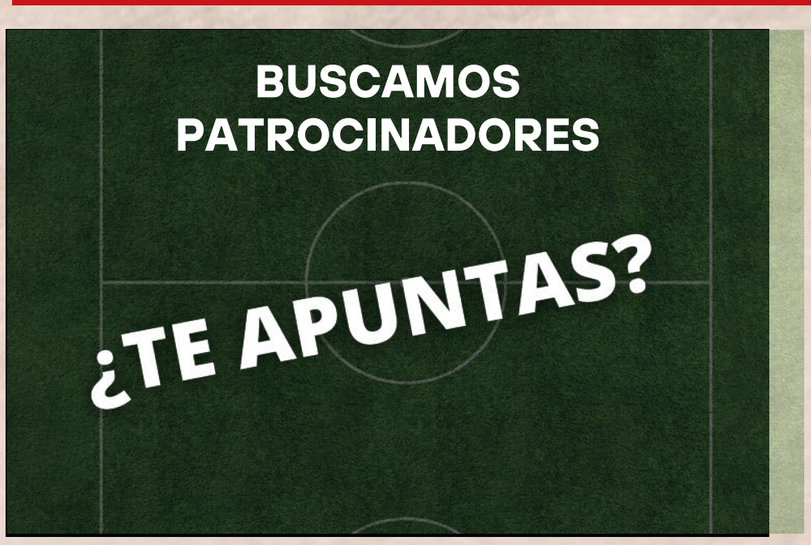

NO TE LO PUEDES PERDER...

FELICITAMOS LA NAVIDAD

Queremos hacer una video-felicitación por navidad ¿Te apuntas? próximamente...

EL DIARIO DE DAVID VOL.1

DESCUBRE LA HISTORIA

NO TE LO PUEDES PERDER

Todas las semanas conoceremos de la mano de nuestro corresponsal David los secretos mejor guardados de nuestra Dénia.

Sigue semana a semana este interesantísimo blog de la mano de CEREBRUM NEWS.

PRÓXIMAMENTE

DAVID

Un ratón de biblioteca, así podemos definir desde la dirección de este diario a David.

Un ratón de biblioteca a punto de compartir los secretos más profundos de Dianium.

PROXIMAMENTE MAS INFORMACIÓN EN NUESTRAS REDES SOCIALES

EL DIARIO DE DAVID VOL.1

Siempre hemos mirado hacia el reloj del Ayuntamiento, sin darnos cuenta de que en la esfera de las horas hay un fallo de escritura en los números.

El edificio del actual Ayuntamiento se construyó en el siglo XVII por el Duque de Lerma y Marques de Dénia se conocía como la “Sala Nova”.

Un par de siglos después en el siglo XIX se hizo una reforma, lo importante es que en 1877 se construyó la torre donde está el reloj, poniendo esa fecha.

Si nos acercamos al reloj y nos fijamos bien, veremos que sobre el punto 4 en lugar de poner IV pone IIII.

¿UN ERROR?
o tiene una EXPLICACIÓN

Las tres historias tienen de protagonistas:

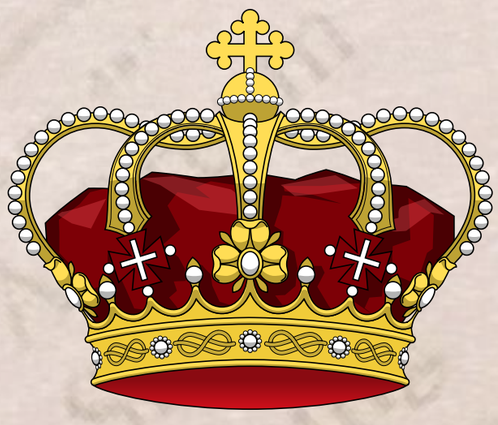

un REY

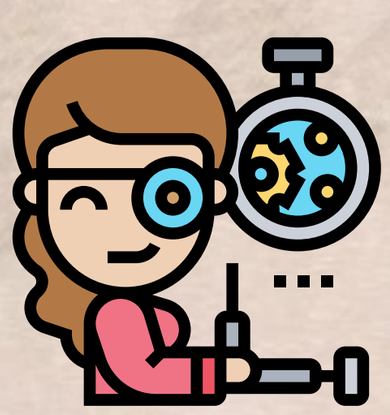

un RELOJERO

CONTINUARÁ...

Solsticio de verano

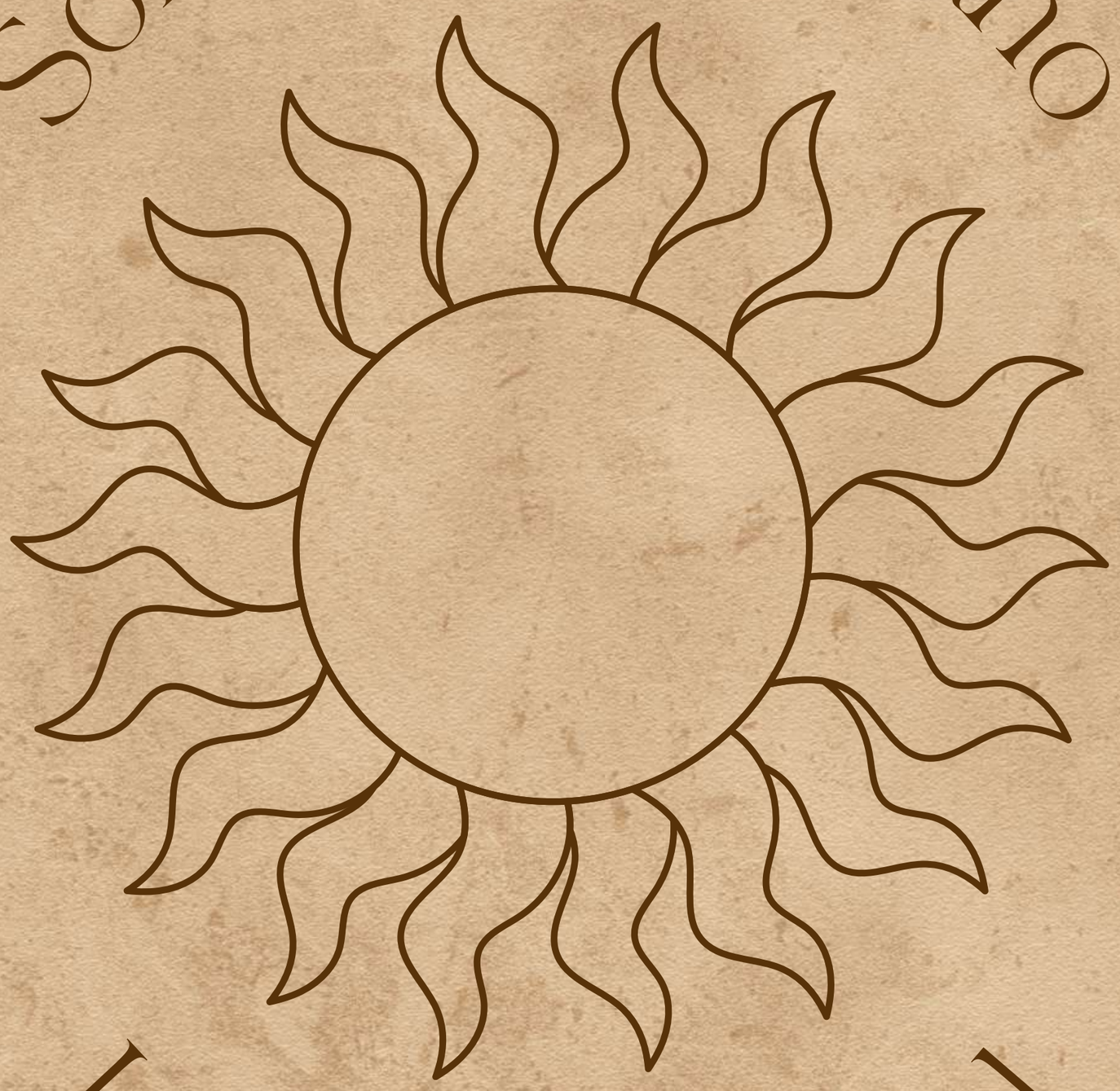

La magia del Sol

23 abril

Día del idioma español